Підтримка експортерів від Офісу з розвитку підприємництва та експорту

ОФІС З РОЗВИТКУ ПІДПРИЄМНИЦТВА ТА ЕКСПОРТУ
ДЕРЖАВНА УСТАНОВА

Дія Бізнес

ORGANIC INITIATIVE

За підтримки:

SIPPO
Swiss Import Promotion Programme

Офіс з розвитку підприємництва та експорту

- відповідає за реалізацію політики в сфері розвитку підприємництва та експорту
- реалізовує національний проєкт Дія.Бізнес
- виступає Think-tank для міжнародних організацій, ЦОВВ, асоціацій та бізнесу в питаннях стану та проблематики МСП, а також виходу на міжнародні ринки
- створює можливості для розвитку підприємців в Україні та просування їх продукції за кордон на експорт
- є визнаним міжнародними партнерами надійною інституція для іноземців для пошуку українських виробників

Веб-сайт Дія.Бізнес

Онлайн

- Ідеї для започаткування власного бізнесу
- Новини
- Дослідження та аналітика
- Участь у міжнародних торгових місіях
- Запити іноземного бізнесу щодо партнерства
- Освітні програми
- Колонки галузевих експертів
- Історії успіху підприємців
- Бізнес-пропозиції: акції, промокоди, знижки
- Безоплатні консультації
- Програми фінансової та консультаційної підтримки
- Посібники, чек-листи, гайди

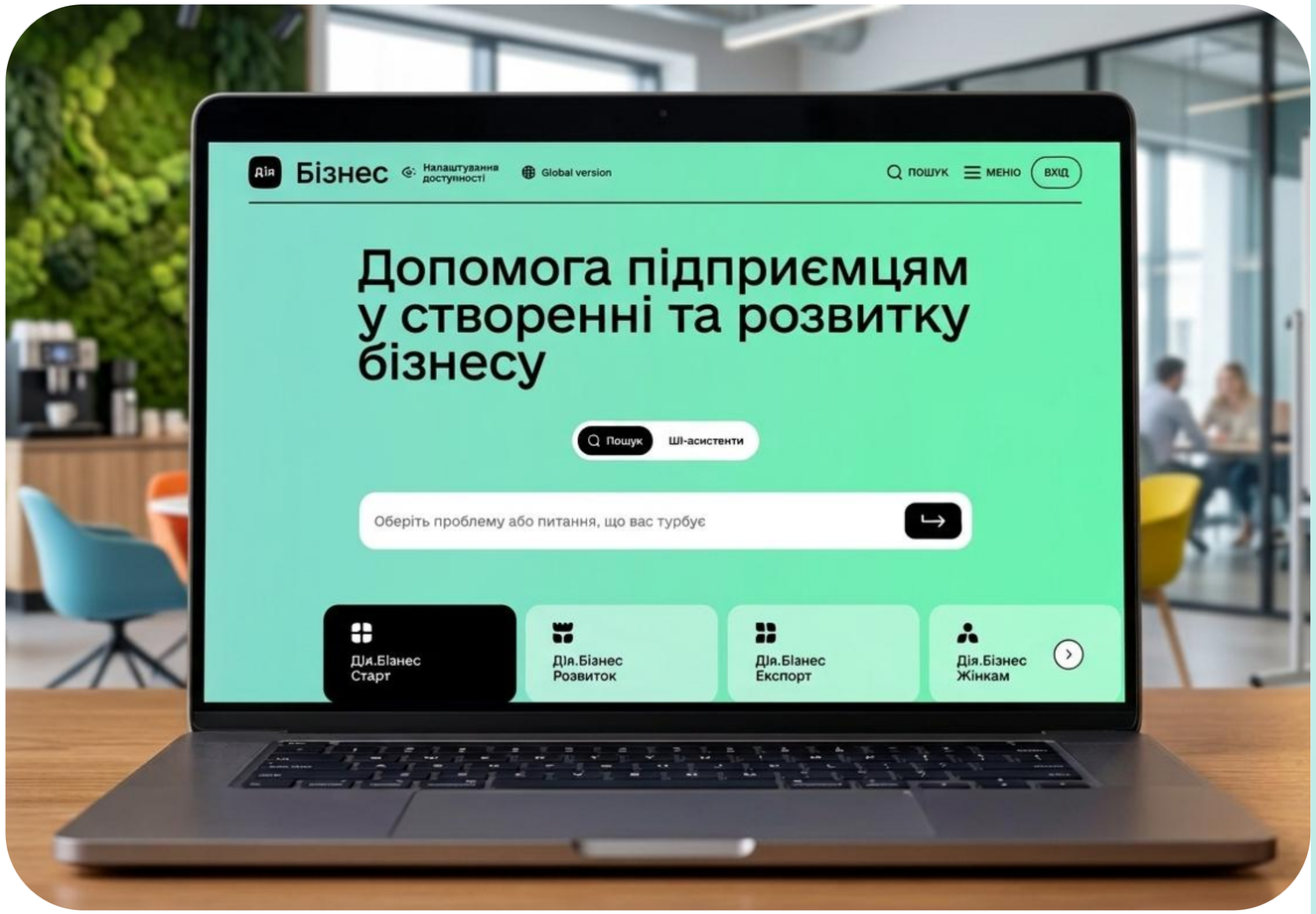

Дія.Бізнес

Дашборди

Інтерактивна візуалізація даних щодо українського експорту у розрізі категорій товарів, країн-імпортерів, країн призначення, типів транспорту

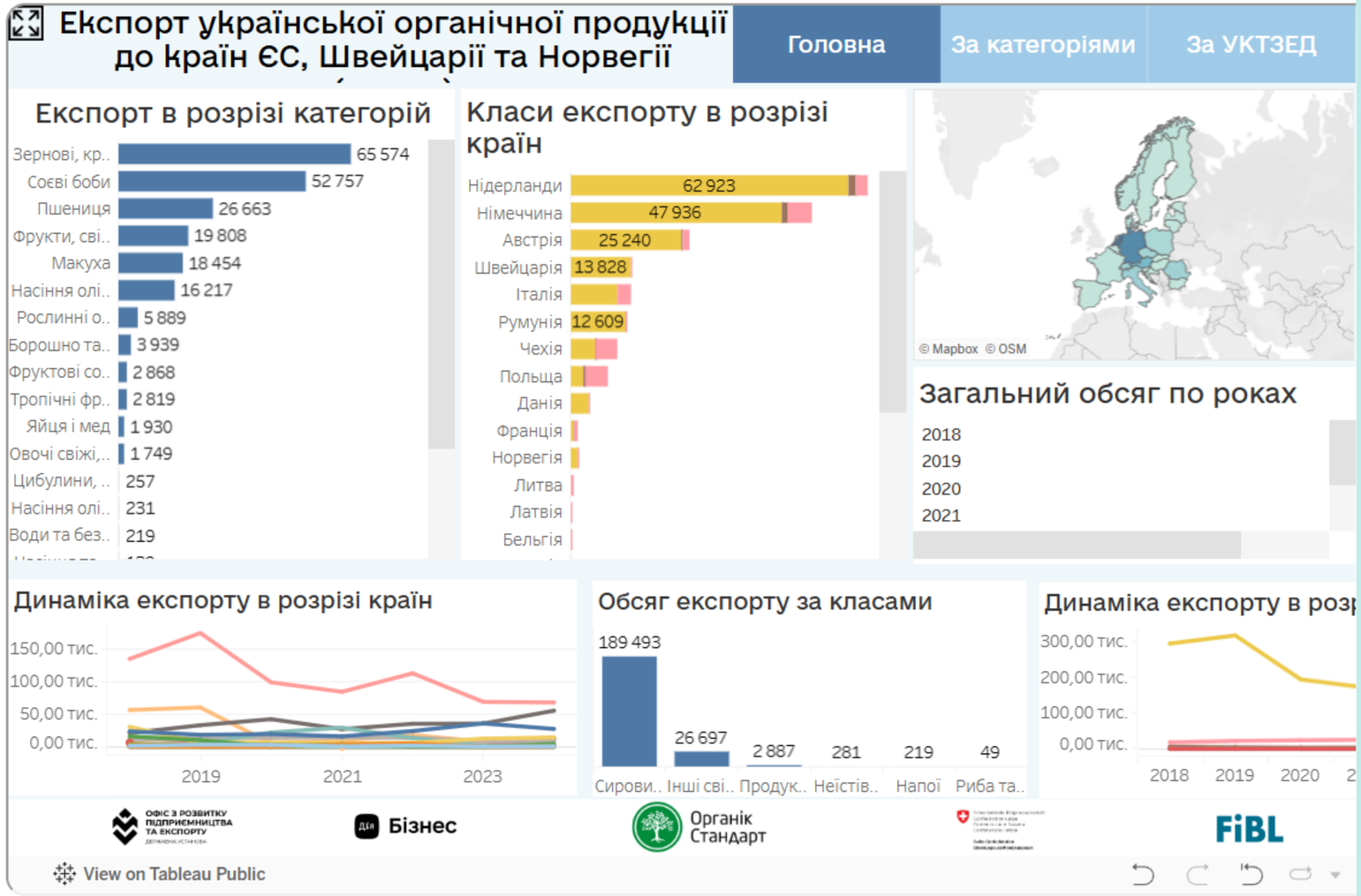

Дослідження зовнішніх ринків

Новинки органічної безглютенової продукції країн Європи

ОФІС З РОЗВИТКУ ПІДПРИЄМНИЦТВА ТА ЕКСПОРТУ
ДЕРЖАВНА УСТАНОВА

Дія Бізнес

ORGANIC INITIATIVE

За підтримки:

SIPPO
Swiss Import Promotion Programme

Особливості споживачів країн Європи

Частка споживачів, що притримуються безглютенової дієти за країнами Європи, %

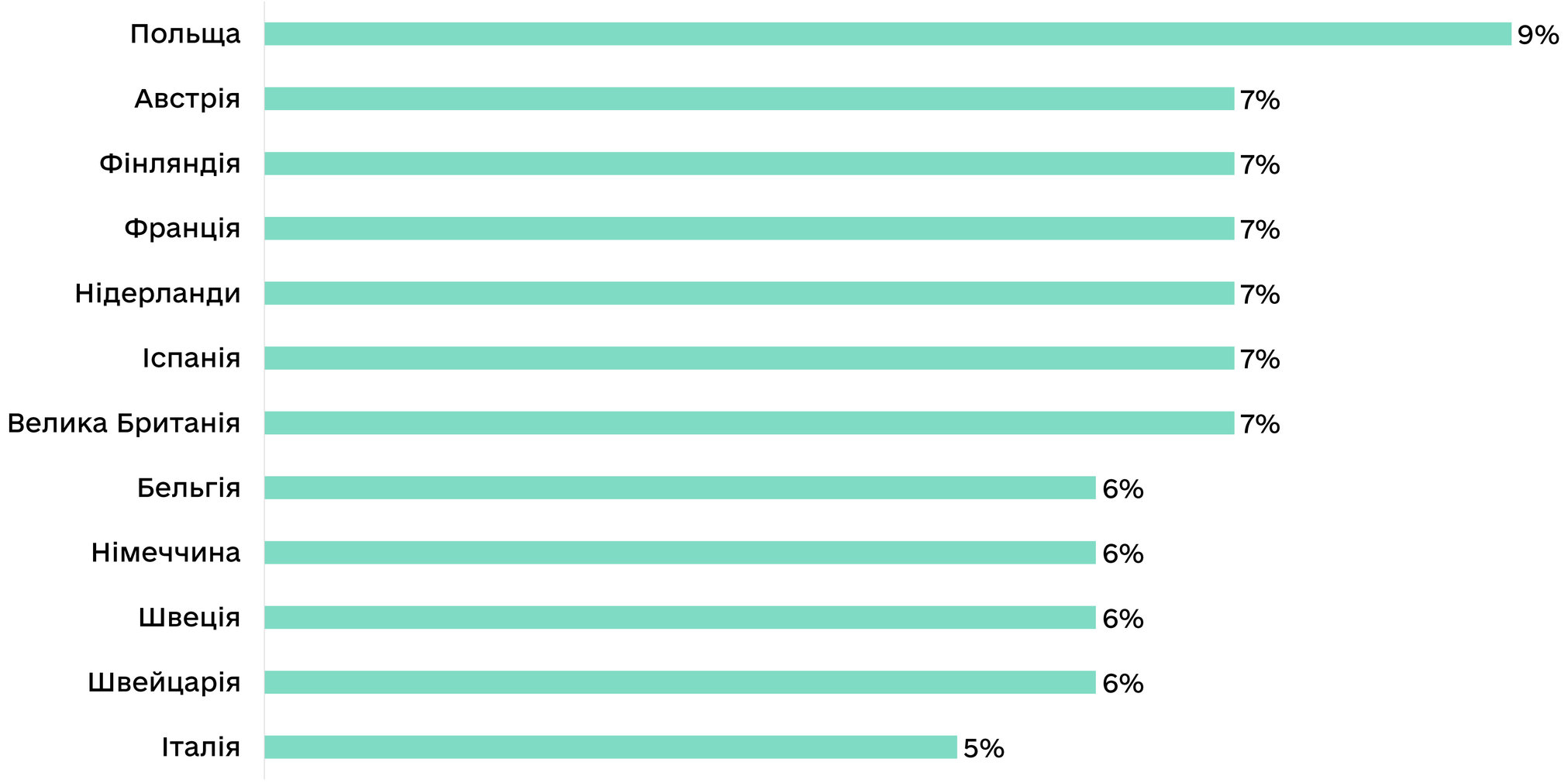

Джерело: Statista

Безглютенова каша з пряним яблуком (Велика Британія)

Компанія: Bio & Me
Бренд: Bio & Me
Країна виробник: Велика Британія
Ціна: £1.30 / $1.74 / €1.50
Ціна за 100 г: £2.24 / $3.00 / €2.59
Розмір упаковки: 58 г
Дата виходу новинки: квітень 2026
Магазин: Holland and Barrett (онлайн магазин)

Твердження: повністю натуральний продукт, екологічно чиста упаковка, екологічно чистий продукт, переробна упаковка, корисний для травлення, без глютену, з низьким/без/зниженим вмістом алергенів, з низьким/без/зниженим вмістом натрію, без доданого цукру, органічний, рослинний, веганський/без інгредієнтів тваринного походження

- Корисна для кишечника
- Повністю натуральна
- Рецепт цієї каші, використовує широкий спектр рослинних продуктів
- +10 рослинних продуктів у кожній упаковці
- Джерело кальцію
- Підходить для веганів
- 3 хвилини для приготування здорової каші
- Вівсяна каша, корисна для кишечника, з міксом насінням, яблуком та корицею
- Містить лише природні цукри та солі
- Без доданого цукру чи солі
- Містить кальцій, який сприяє нормальній роботі травних ферментів
- Логотипи та сертифікати: Certified B Corporation, Facebook, Instagram, TikTok, етикетка для переробки на упаковці (OPRL)

Джерело: Mintel GNPD

Органічні дрібні вівсяні пластівці (Франція)

Компанія: Greenweez
Бренд: Greenweez (private label)
Країна виробник: не зазначено
Ціна: €4.79 / $5.68
Ціна за 100 г: €0.48 / $0.57
Розмір упаковки: 1 000 г
Дата виходу новинки: лютий 2026
Магазин: Greenweez (онлайн магазин)

Логотипи та сертифікати: EU Organic, Gluten Free

Твердження: без глютену, з низьким/без/зниженим вмістом алергенів, органічний

Вівсяні пластівці (Нідерланди)

Компанія: Corn Crake
Бренд: Corn Crake
Країна виробник: Нідерланди
Ціна: €3.99 / $4.63
Ціна за 100 г: €1.60 / $1.85
Розмір упаковки: 250 г
Дата виходу новинки: вересень 2025
Магазин: ekoplaza.nl (онлайн магазин)

Твердження: без глютену, з низьким/без/зниженим вмістом алергенів, органічний, веганський/без інгредієнтів тваринного походження

- Без глютену
- Органічна
- Веганська
- Логотипи та сертифікати: EU Organic

Джерело: Mintel GNPD

Органічна каша з цільнозерновими вівсяними пластівцями (Італія)

Компанія: Sarchio
Бренд: Sarchio
Країна виробник: Італія
Ціна: €3.55 / $4.12
Ціна за 100 г: €1.18 / $1.37
Розмір упаковки: 300 г
Дата виходу новинки: жовтень 2025
Магазин: Elite (супермаркет)

- Паперова упаковка, придатна для переробки
- Готується за 2 хвилини
- Багата на клітковину, з бета-глюканами з вівса, що знижують рівень холестерину, без глютену
- Можна споживати гарячим або холодним
- Доведено, що бета-глюкан вівса знижує рівень холестерину в крові
- Щоденне споживання 3 г бета-глюкану в рамках різноманітного та збалансованого харчування і здорового способу життя допомагає знизити рівень холестерину
- Органічне землеробство - це природний метод виробництва, який виключає використання ГМО, застосовуючи методи культивування, що дозволяють нам уникнути використання хімікатів, мінімізуючи негативний вплив на навколишнє середовище та зберігаючи біорізноманіття
- Логотипи та сертифікати: Gluten Free, Ministero della Salute – Registro Nazionale – Alimento Senza Glutine Prodotto Erogabile, EU Organic, Facebook, Instagram

Твердження: екологічно чиста упаковка, екологічно чистий продукт, переробна упаковка, стале відношення до ресурсів та середовища, корисний для серцево-судинної системи, без ГМО, без глютену, з високим/доданим вмістом клітковини, з низьким/без/зниженим вмістом алергенів, органічний, Цільнозерновий

Джерело: Mintel GNPD

Кукурудзяні пластівці (Німеччина)

Компанія: Midsona
Бренд: Davert
Країна виробник: Німеччина
Ціна: €2.79 / $3.29
Ціна за 100 г: €1.12 / $1.32
Розмір упаковки: 250 г
Дата виходу новинки: лютий 2026
Магазин: Denn's Biomarkt
(магазин корисних продуктів для здоров’я)

Твердження: без глютену, з низьким/без/знижений вміст алергенів, з низьким/без/знижений вміст натрію, з низьким/зниженим вмістом цукру, без доданого цукру, органічний

- Виробник органічної продукції з 1984 року
- Класичний сніданок у глазурі
- Без глютену, без додавання цукру та солі
- Насолоджуйтесь хрусткими золотистими кукурудзяними пластівцями зі свіжим молоком (або альтернативою) або з фруктовим йогуртом, також популярні як інгредієнт для печива та основи для тортів, а також для хрусткої глазурі
- Кукурудзяні пластівці з легким ароматом та низьким вмістом цукру складаються зі 100% кукурудзяних зерен, які скручуються та обсмажуються за традиційним процесом
- Упаковано в Німеччині
- Логотипи та сертифікати: Sehr Gut Öko-Test Neues Design Davert Cornflakes Glutenfrei (дуже хороший еко-тест нового дизайну Davert Cornflakes Gluten-Frei), Bio-Siegel

Джерело: Mintel GNPD

Органічні кукурудзяні пластівці (Іспанія)

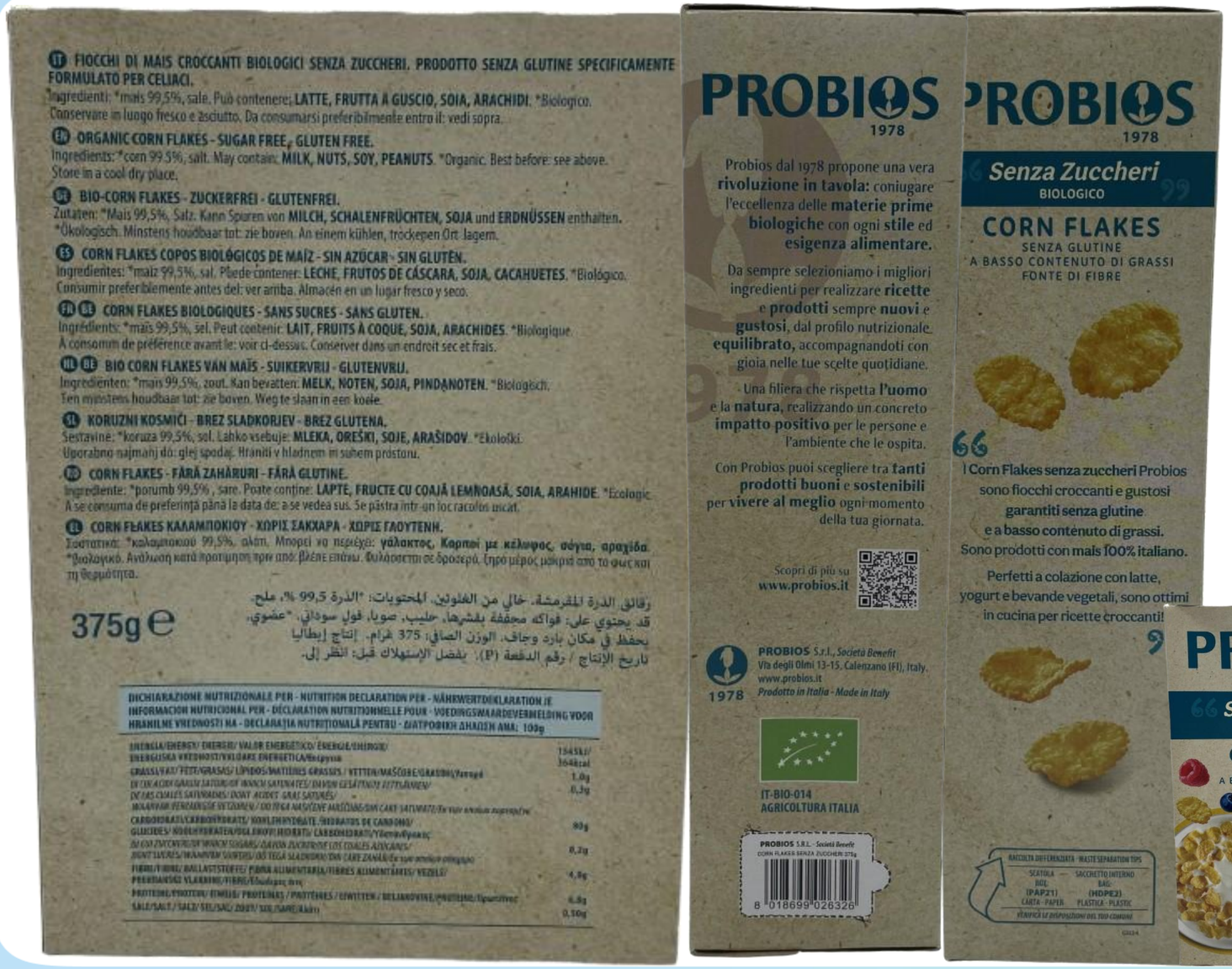

Компанія: Probios
Бренд: Probios Biologico Senza Zuccheri
Країна виробник: Італія
Ціна: €4.68 / $5.44
Ціна за 100 г: €1.25 / $1.45
Розмір упаковки: 375 г
Дата виходу новинки: листопад 2025
Магазин: Naturitas (онлайн магазин)

Твердження: екологічно чистий продукт, Стале відношення до ресурсів та середовища, без глютену, з низьким/без/зниженим вмістом алергенів, з низьким/без/зниженим вмістом жиру, органічний, без цукру

- Без цукру,без глютену, з низьким вмістом жиру, джерело клітковини
- 100% італійський продукт
- Хрусткі та смачні пластівці, виготовлені зі 100% італійської кукурудзи
- Ідеально підходять для сніданку з молоком, йогуртом та рослинними напоями, вони чудово підходять на кухні для хрустких рецептів
- З 1978 року Probios пропонує справжню революцію за столом: поєднуючи досконалість органічної сировини з усіма стилями харчування та потребами
- Завжди відбрані найкращі інгредієнти для створення нових та смачних рецептів
- Логотипи та сертифікати: EU Organic, Gluten Free, QR-код

Джерело: Mintel GNPD

Гречка (Польща)

Компанія: Bio Planet
Бренд: Bio Planet
Країна виробник: Польща
Ціна: PLN 14.99 / $4.12 / €3.54
Ціна за 100 г: PLN 1.50 / $0.41 / €0.35
Розмір упаковки: 1 000 г
Дата виходу новинки: жовтень 2025
Магазин: Bee (онлайн магазин)

- Без глютену
- Сільське господарство ЄС
- Походження: Польща
- Логотипи та сертифікати: EU Organic

Твердження: без глютену, з низьким/без/зниженим вмістом алергенів, органічний

Органічна гречка (Чехія)

Компанія: Billa
Бренд: Billa Bio (private label)
Країна виробник: Чехія
Ціна: CZK 59.90 / $2.88 / €2.46
Ціна за 100 г: CZK 11.98 / $0.58 / €0.49
Розмір упаковки: 500 г
Дата виходу новинки: вересень 2025
Магазин: Billa (супермаркет)

Твердження: без глютену, з високим/доданим вмістом клітковини, з низьким/без/зниженим вмістом алергенів, органічний

- Натуральна багата на клітковину та без глютену
- Очищена органічна гречана крупа
- Інструкція з приготування
- Логотипи та сертифікати: Green Dot, EU Organic, BIO Produkt Ekologického Zemědělství (Продукт органічного землеробства)

Джерело: Mintel GNPD

Органічні кукурудзяні пластівці (Німеччина)

- Без додавання солі
- Натуральні
- Без додавання цукру
- Містять цукор природного походження
- Без глютену
- Логотипи та сертифікати: EU Organic, Bio-Siegel (Bio Seal)

Компанія: Bebivita
Бренд: Bebivita
Країна виробник: Німеччина
Ціна: €0.95 / $0.99
Ціна за 100 г: €2.38 / $2.48
Розмір упаковки: 40 г
Дата виходу новинки: січень 2025
Магазин: Müller (аптека)

Твердження: без глютену, з низьким/без/зниженим вміст алергенів, з низьким/без/знижений вміст натрію, без доданого цукру, органічний

Кукурудзяні пластівці (Нідерланди)

Компанія: Kruidvat
Бренд: Kruidvat (private label)
Країна виробник: не зазначено
Ціна: €0.99 / $1.07
Ціна за 100 г: €1.98 / $2.14
Розмір упаковки: 50 г
Дата виходу новинки: березень 2024
Магазин: Kruidvat (аптека)

Твердження: для немовлят та малюків (0-4 роки), легкий у використання, без глютену, З низьким/без/зниженим вмістом алергенів, без доданого цукру, органічний, Веганський, збагачений вітамінами/мінералами

- Натуральні, органічні пластівці для дітей від семи місяців
- Без доданого цукру та глютену
- Містять цукри природного походження
- Легко тримати в руках та тануть у роті
- Веганські
- Ідеально підходять для споживання вдома та в дорозі
- З додаванням вітаміну B1
- Логотипи та сертифікати: EU Organic, Bio Biologisch

Джерело: Mintel GNPD

Органічне вівсяне борошно (Франція)

Компанія: Greenweez
Бренд: Greenweez (private label)
Країна виробник: не зазначена
Ціна: €2.38 / $2.76
Ціна за 100 г: €0.48 / $0.55
Розмір упаковки: 500 г
Дата виходу новинки: січень 2026
Магазин: не зазначено

- Натуральне та не містить глютену
- Борошно призначене для додавання до готових продуктів/продуктів та вживання у приготованому вигляді
- Логотипи та сертифікати: EU Organic, QR-код (завантажити додаток Greenweez)

Твердження: без глютену, з низьким/без/зниженим вмістом алергенів, органічний

Джерело: Mintel GNPD

Дія Бізнес

info@epo.org.ua

Дослідження було підготовлено Офісом з розвитку підприємництва та експорту, національним прєктом Дія.Бізнес на замовлення Organic Initiative з використанням доступу до міжнародних ринкових баз даних, наданого за підтримки Швейцарської програми сприяння імпорту SIPPO. Програма SIPPO ініційована Державним секретаріатом Швейцарії з економічних питань (SECO) у межах співробітництва у сфері економічного розвитку. Надання доступу до ринкових баз даних стало можливим у рамках технічної підтримки та заходів з підвищення спроможності, які програма SIPPO надає Офісу з розвитку підприємництва та експорту

Програма SIPPO не несе відповідальності за зміст, інтерпретації, висновки або рекомендації, викладені в цьому документі. Погляди, висловлені у дослідженні, є виключно позицією авторів і не обов’язково відображають офіційну точку зору SIPPO або SECO.

ОФІС З РОЗВИТКУ ПІДПРИЄМНИЦТВА ТА ЕКСПОРТУ

Дія Бізнес

ORGANIC INITIATIVE

SIPPO Swiss Import Promotion Programme